Recommandations

1E TRIMESTRE (CNEOF 2023)

Dr Pierre Macé
Centre IMAGE2, Marseille
Hôpital Necker, Paris

Grégoire Potelle
Voluson™ France

PRÉNATAL

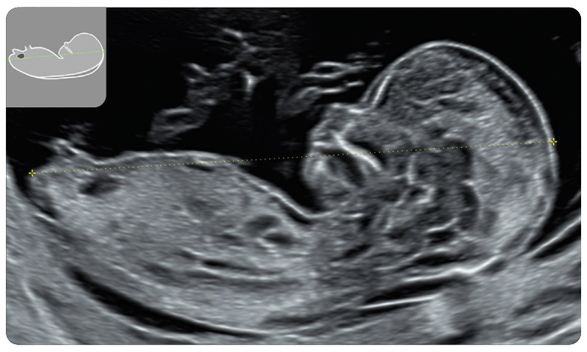

Coupe de la Longueur Crânio-Caudale

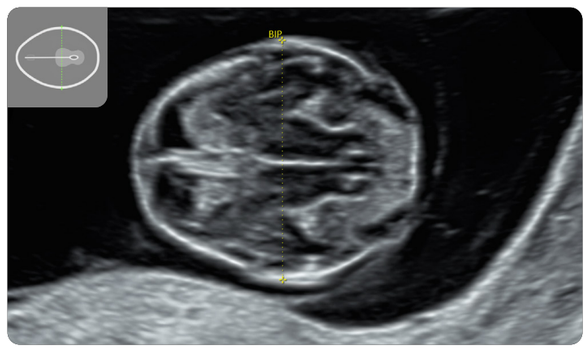

Coupe du BIP

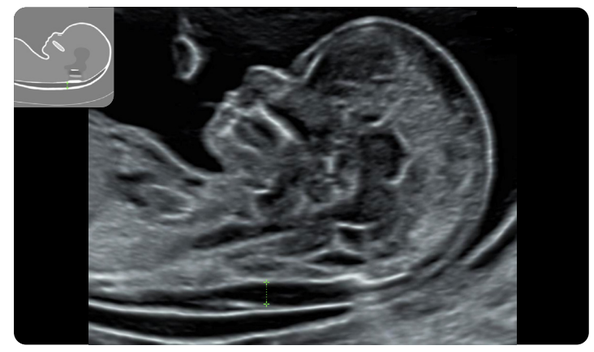

Coupe de la Clarté Nucale

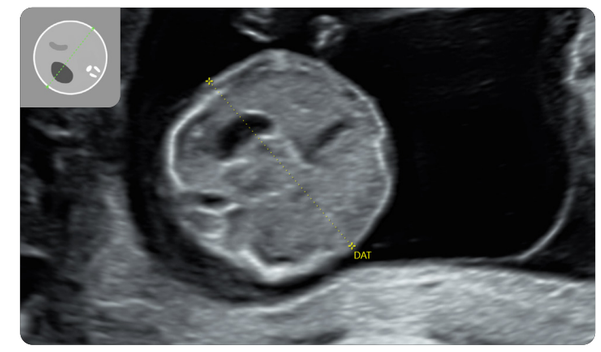

Coupe du DAT

Coupe du Coeur

Coupe des 2 Fémurs

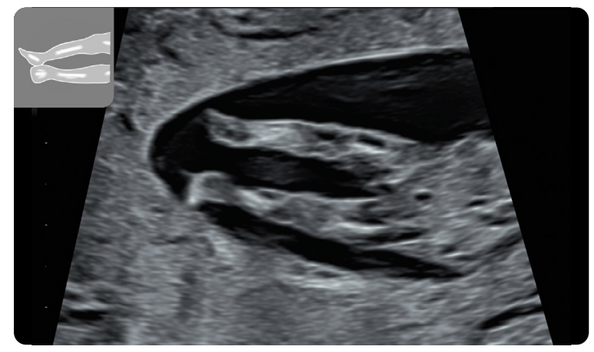

Coupe des membres inférieurs

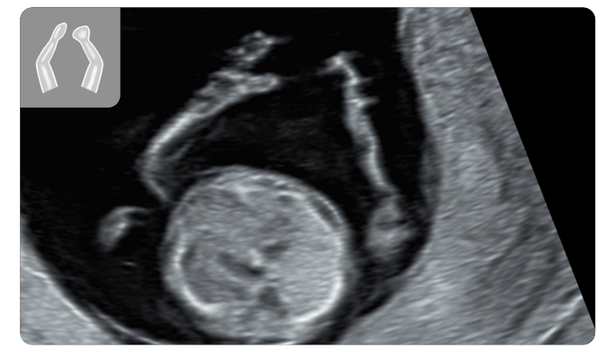

Coupe des membres supérieurs

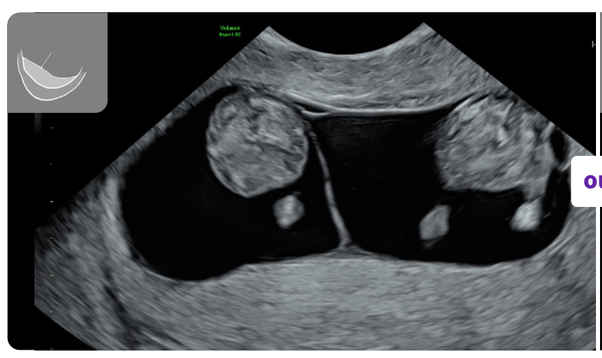

Chorionicité grossesse monochoriale

ou

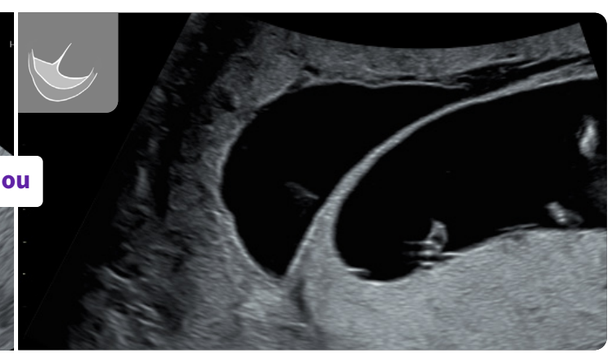

Chorionicité grossesse bichoriale

Iconographie complémentaire

Coupe axiale de l'abdomen passant par l'insertion du cordon

Coupe sagittale du rachis

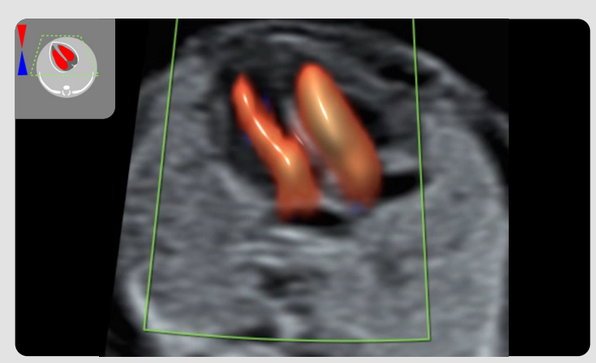

Coupe des 4 cavités

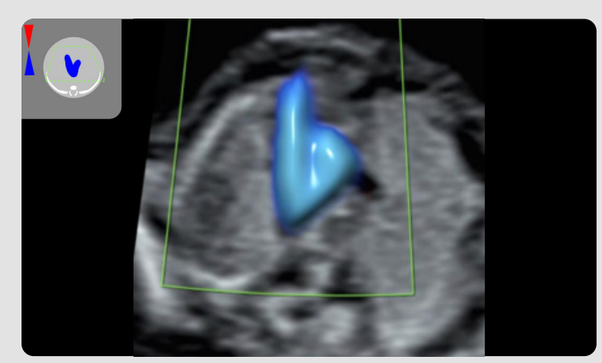

Coupe des voies d'éjection

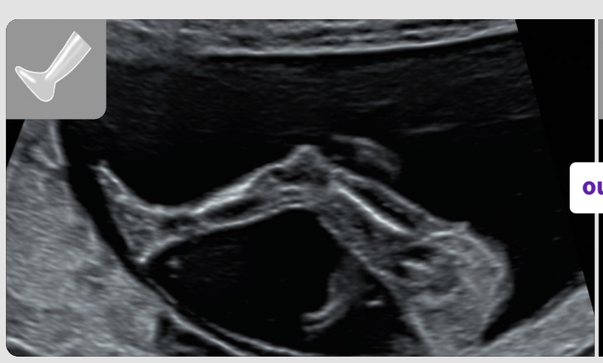

ou

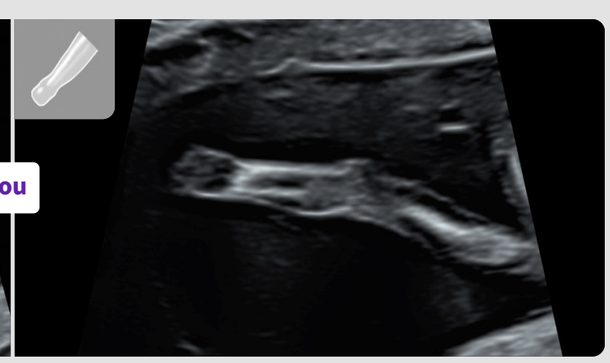

Coupe des 2 membres inférieurs

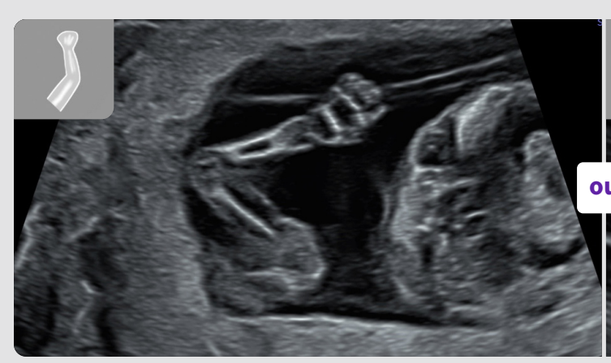

ou

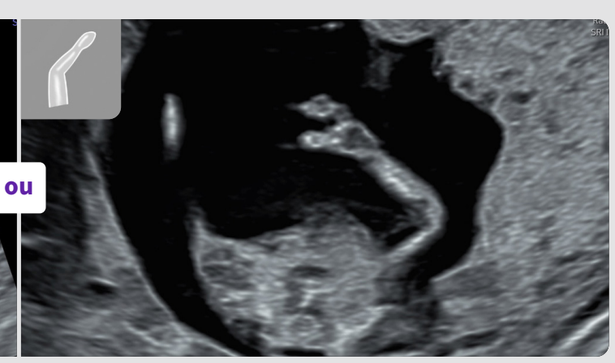

Coupe des 2 membres supérieurs

GE HealthCare

Voluson™

© 2024 GE HealthCare. Tous droits réservés. Voluson une marque de commerce de GE HealthCare. GE est une marque de General Electric Company utilisée sous licence de marque. La disponibilité commerciale des systèmes médicaux de GE HealthCare est subordonnée au respect des exigences locales dans un pays ou une région donné(e). Contactez un représentant de GE HealthCare pour plus d'informations. Destiné uniquement aux professionnels de la santé. Les produits Voluson sont des systèmes professionnels de diagnostic par échographie transmettant des ondes ultrasonores dans les tissus corporels et formant des images à partir des informations contenues dans les échos reçus. Ce dispositif est destiné à être utilisé par un médecin qualifié dans le cadre de la réalisation d'évaluations échographiques pour l'acquisition d'images à des fins de diagnostic, notamment pour la réalisation de mesures sur l'image acquise. Classe : IIa Organisme Notifié : CE 0123 Fabricant : GE Healthcare Austria GmbH & Co OG. Organisme notifié : LNE/G-MED, France - NB. N° : 0459. Veuillez toujours consulter le Manuel de l'utilisateur complet avant toute utilisation et lire attentivement toutes les instructions pour assurer l'emploi correct de votre dispositif médical. **JB00351FB**